

Liegenschafts-Nr.: 30118
 Adresse: Avenue des Platanes 15a/b/c
 3960 Sierre
 Nutzungsart: Wohnliegenschaft
 Bewirtschafter: Privera AG
 Druckdatum: 05.03.2018
 Aktuelle Situation
 Etage: 3. Obergeschoss

Vermietungsplan Mietobjekt

 01-0303

Fläche m²
 59

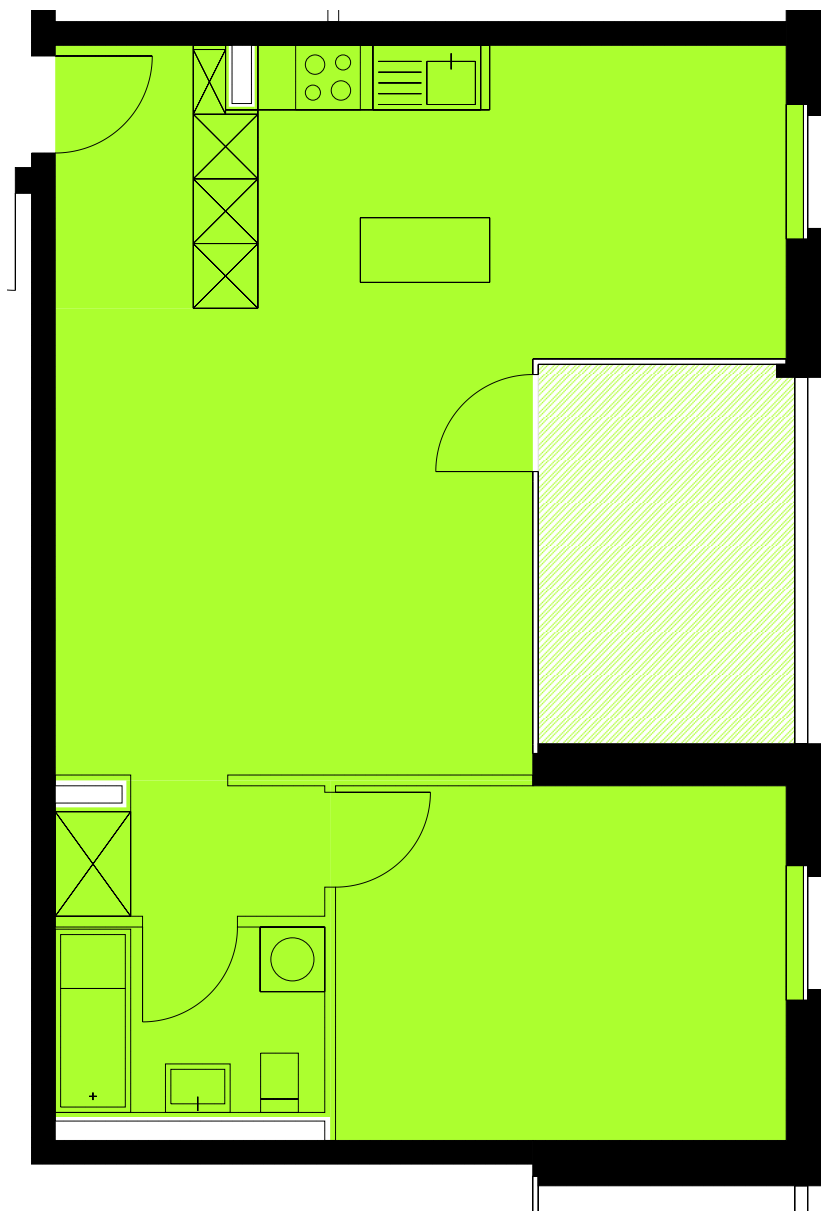

Dieser Vermietungsplan hat ausschliesslich informellen Charakter.
 Der Interessent bzw. Mieter kann aus dem Vermietungsplan daher keinerlei Ansprüche ableiten.
 Für Mietflächen, Masse, Grundrisse, Einbauelemente, Türanschläge usw. gelten ausschliesslich die in der Hauptmietvertragsurkunde gemachten Angaben.

