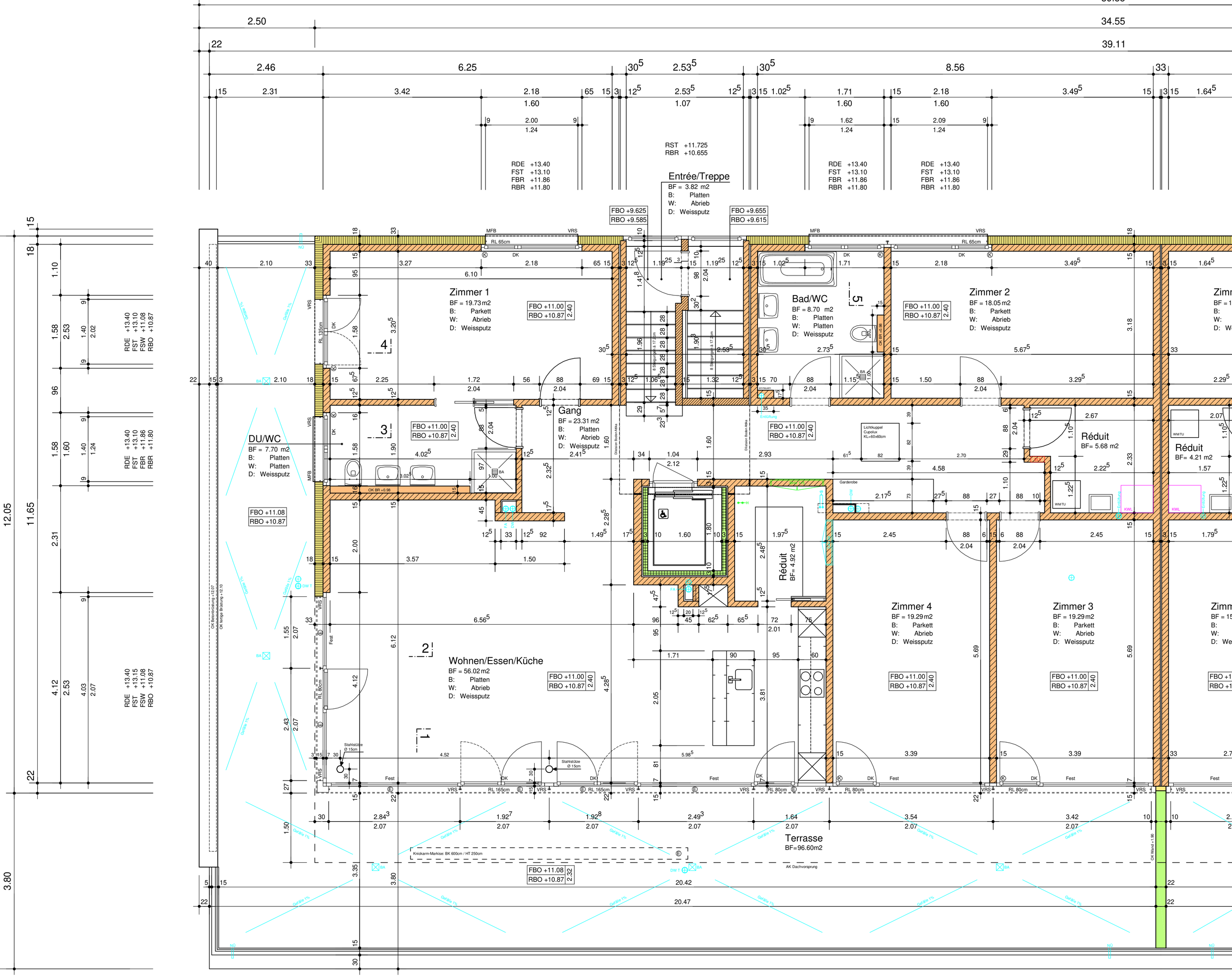
Entrée/Treppe
BF = 3.82 m2
B: Platten
W: Abrieb
D: Weissputz
RST +11.725
RBR +10.655
FBO +9.625
RBO +9.585
FBO +9.655
RBO +9.615
Zimmer 1
BF = 19.73 m2
B: Parkett
W: Abrieb
D: Weissputz
FBO +11.00
RBO +10.87
Bad/WC
BF = 8.70 m2
B: Platten
W: Platten
D: Weissputz
Zimmer 2
BF = 18.05 m2
B: Parkett
W: Abrieb
D: Weissputz
Gang
BF = 23.31 m2
B: Platten
W: Abrieb
D: Weissputz
DU/WC
BF = 7.70 m2
B: Platten
W: Platten
D: Weissputz
FBO +11.08
RBO +10.87
Réduit
BF= 5.68 m2
Réduit
BF= 4.21 m2
Réduit
BF= 4.92 m2
Wohnen/Essen/Küche
BF = 56.02 m2
B: Platten
W: Abrieb
D: Weissputz
Zimmer 4
BF = 19.29 m2
B: Parkett
W: Abrieb
D: Weissputz
Zimmer 3
BF = 19.29 m2
B: Parkett
W: Abrieb
D: Weissputz
Terrasse
BF=96.60m2
Knickarm-Markise: BK 600cm / HT 250cm
AK Dachvorsprung
Lichtkuppel
Cupolux
KL=60x60cm
Garderobe
Stahlstütze
Ø 15cm
RDE +13.40
FST +13.10
FBR +11.86
RBR +11.80
RDE +13.40
FST +13.10
FSW +11.08
RBO +10.87
RDE +13.40
FST +13.15
FSW +11.08
RBO +10.87
OK Betonbrüstung +12.07
OK Wenge Bratung +12.10
OK Wand +1.90
Gefälle 1%