ARCHITEKTENGRUPPE BIRCHER ROTH VON ARX AG
stritengässli 24 , 5000 aarau telefon: 062 825 27 27 fax: 062 825 27 28 info@architektengruppe.ch www.architektengruppe.ch

Überbauung KWC-Areal 1.Etappe, KWC-Gasse 1,2a,2b,3,10,12a-d, 5726 Unterkulm, Parz.-Nr. 254

1OG 1A
AUSFÜHRUNG

objektnr. / plannr.	165 / **165.1041**	erstellt am:	05.07.2018 MK/MG
masstab:	1:50	geändert am:	09.08.2018 Index A2
plangrösse:	A0 (119 / 84)	ausgedruckt am:	09.08.2018
fixpunkt PP 4682 = 459.335 m.ü.M. = 0.135 m		BIM Server: archibim01 - BIMcloud 21/165_KWC Areal 1. Etappe/165 _Gesamtüberbauung 1ES/165_GESAMTPLAN_1_ET	
lage projekt ± 0.00 = 459.20 m.ü.M.			

Indexbeschrieb:

A1	02.07.2018	Aushub Kranfundament - Neue Grundnabmessung Aushub Ing.-Etappe 7: 3 zusätzliche Fundamentvertiefungen und Korrektur an Fundament unter Gebäudeecke Südwest, Haus 1E.
A2	09.08.2018	Einstellhalle 2UG u. 1UG - sämtliche Elementstützen gem. Ing. verkleinert. Ergänzung Fuss- u. Kopfplatten 1D, EG - sämtliche KS-Wände 18cm stark 2, 2UG - Ergänzung Schacht Medieneinführung ; 3A, 2UG - Ergänzung Steigschacht Medienkanal

beton
backstein
kalksandstein
betonfertigelemente
dämmstoffe
holzwerkstoff
naturstein
±0.00 OK roh
±0.00 OK fertig
±0.00 OK terrain gewachsen

AK	aussenkant	K	kurbel	INST	installationsschacht		
OK	oberkant	M	motor/ elektroantrieb	SAV	sanitärverteilung		
UK	unterkant	VR 90	verbund- raffstore	BHV	bodenheizungsverteilung		
UKD	unterkant decke	MFB	metallfensterbank	ELV	elektroverteilung		
b roh	oberkant boden roh	DK	drehkippflügel				
b fer	oberkant boden fertig			KR	kabelschutzrohr		
m.ü.m.	meter über meer	KS	kühlschrank	BA	bodenablauf		
st roh	unterkant sturz roh	BO	backofen	DW	dachwasser		
st fer	unterkant sturz fertig	MW	mikrowelle	fsp	fallstrang		
sw	schwellenhöhe	ST	steamer	stg	sturzgefälle		
br	brüstungshöhe	GS	geschirrspüler	spsl	spülstutzen		
DILA	dilatation	WM	waschmaschine	ES	einsteigschacht		
LS	lichtschacht	TU	tumbler	SS	schlammsammler		
		HTR	handtuchradiator	WAS	schmutzabwasser		
TS	türschliesser			WAS-R	hauslisches schmutzabwasser		
EI30	brandschutztüre mit zulassung			WAS-R	regenwasser verschmutzt		
WLP	wasserlöschposten			WAR-R	regenwasser rein		
HFL	handfeuerlöscher			WAR-S	sicker reinwasser		
RWA	rauchwärmeabzug						

alle masse sind rohmasse und vom unternehmer am bau zu kontrollieren.
innere türhöhen bezeichnen die höhe ab boden fertig, bzw. OK schwelle bis UK sturz roh.

Legende Allgemein 1:1

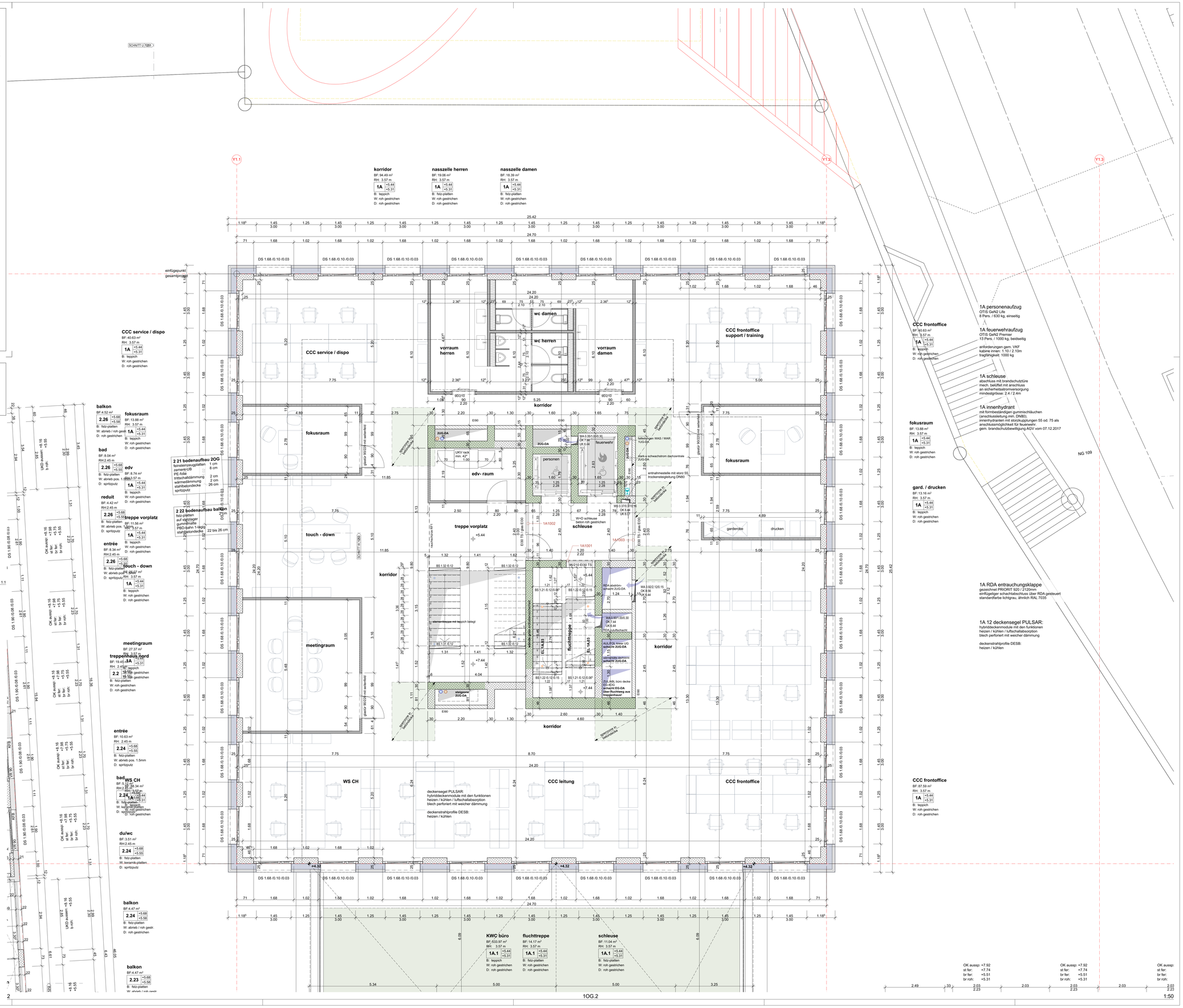
SCHNITT U.1001
korridor
BF: 84.49 m²
RH: 3.57 m
1A +5.44 +5.31
B: teppich
W: roh gestrichen
D: roh gestrichen
nasszelle herren
BF: 19.06 m²
RH: 3.57 m
nasszelle damen
BF: 18.39 m²
CCC service / dispo
BF: 40.63 m²
wc damen
wc herren
vorraum herren
vorraum damen
CCC frontoffice support / training
fokusraum
bad
BF: 8.04 m²
RH:2.45 m
2.26 +5.68 +5.55
edv
BF: 8.74 m²
reduit
BF: 4.42 m²
treppe vorplatz
entrée
BF: 8.34 m²
touch - down
meetingraum
BF: 27.37 m²
treppenhaus nord
BF: 19.45 m²
2.2 +5.68 +5.55
2.24 +5.68 +5.55
WS CH
BF: 8.34 m²
du/wc
BF: 3.51 m²
balkon
BF:4.47 m²
2.23 +5.68 +5.58
2 21 bodenaufbau 2OG
feinsteinzeugplatten zementvlies
PE-folie
trittschallämmung
wärmedämmung
stahlbetondecke
spritzputz
2 22 bodenaufbau balkon
filzplatten auf stelzlager
gummimatte
PBD-bahn 1-lagig
stahlbetondecke
spritzputz
22 bis 26 cm
einfügepunkt gesamtprojekt
DS 1.68 /0.10 /0.03
touch - down
treppe vorplatz
+5.44
meetingraum
WS CH
CCC service / dispo
CCC frontoffice support / training
CCC leitung
CCC frontoffice
fokusraum
garderobe
drucken
gard. / drucken
BF: 13.16 m²
RH: 3.57 m
korridor
schleuse
W+D schleuse beton roh gestrichen
flucht-treppe
KWC büro
BF: 533.97 m²
RH: 3.57 m
1A.1 +5.44 +5.31
B: teppich
W: roh gestrichen
D: roh gestrichen
flucht-treppe
BF: 14.17 m²
RH: 3.57 m
1A.1 +5.44 +5.31
B: filzplatten
W: roh gestrichen
D: roh gestrichen
schleuse
BF: 11.04 m²
RH: 3.57 m
1A.1 +5.44 +5.31
B: filzplatten
W: roh gestrichen
D: roh gestrichen
1A personenaufzug
OTIS GeN2 Life
8 Pers. / 630 kg, einseitig
1A feuerwehraufzug
OTIS GeN2 Premier
13 Pers. / 1000 kg, beidseitig
anforderungen gem. VKF
kabine innen: 1.10 / 2.10m
tragfähigkeit: 1000 kg
1A schleuse
abschluss mit brandschutztüre
mech. bediftet mit anschluss
an sicherheitsstromversorgung
mindestgrösse: 2.4 / 2.4m
1A innenhydrant
mit formbeständigen gummischläuchen
(anschlussleitung min. DN80).
innenhydranten mit storzkupplungen 55 od. 75 als
anschlussmöglichkeit für feuerwehr.
gem. brandschutzbewilligung AGV vom 07.12.2017
1A RDA entrauchungsklappe
gezeichnet PRIORIT 920 / 2120mm
einflügeliger schachtabschluss über RDA gesteuert
standardfarbe lichtgrau, ähnlich RAL 7035
1A 12 deckensegel PULSAR:
hybriddeckenmodule mit den funktionen
heizen / kühlen / luftschallabsorption
blech perforiert mit weicher dämmung
deckenstrahlprofile DESB:
heizen / kühlen
deckensegel PULSAR:
hybriddeckenmodule mit den funktionen
heizen / kühlen / luftschallabsorption
blech perforiert mit weicher dämmung
deckenstrahlprofile DESB:
heizen / kühlen
CCC frontoffice
BF: 87.59 m²
OK aussp: +7.92
st fer: +7.74
br fer: +5.51
br roh: +5.31
2.49
2.03
2.23
2.03
2.03
2.23
2.03
2.03
2.03
2.23
2.03
2.03
2.03