Mehrfamilienhaus Mühlestrasse 3, 8108 Dällikon

2. Dachgeschoss

0 1 2 3 4 5 M. 1:100

NORD

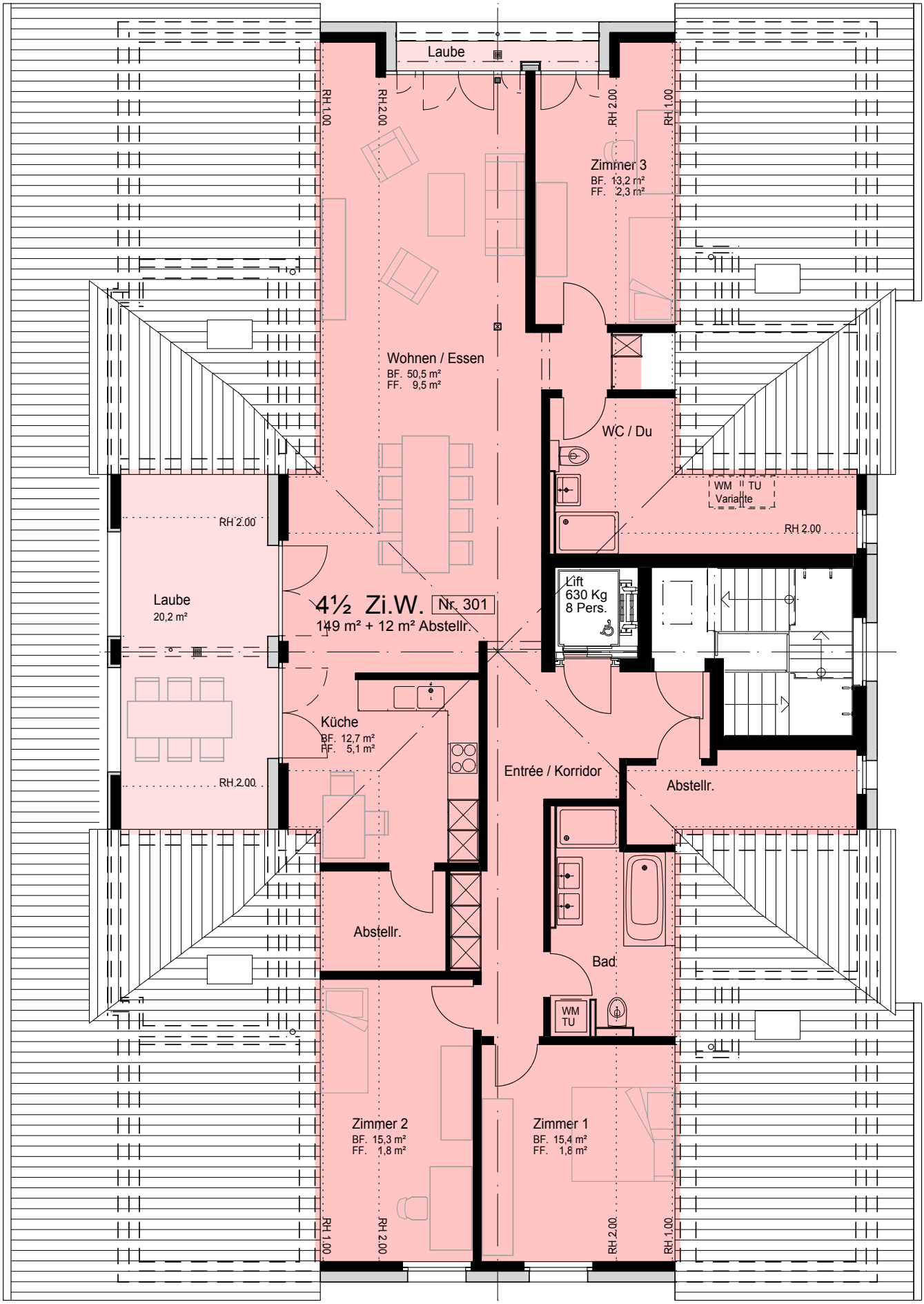

25.03.2014