

Liegenschafts-Nr. 10175
Adresse Zweibruggenmühlestr. 7/9
9014 St. Gallen

Nutzungsart

Bewirtschafter

Druckdatum 07.03.2022
Aktuelle Situation

Etage Erdgeschoss

Vertragsbeilage

	VWAGF*	ZF*	VMF*
10175.03.0001	91.6	0.0	92

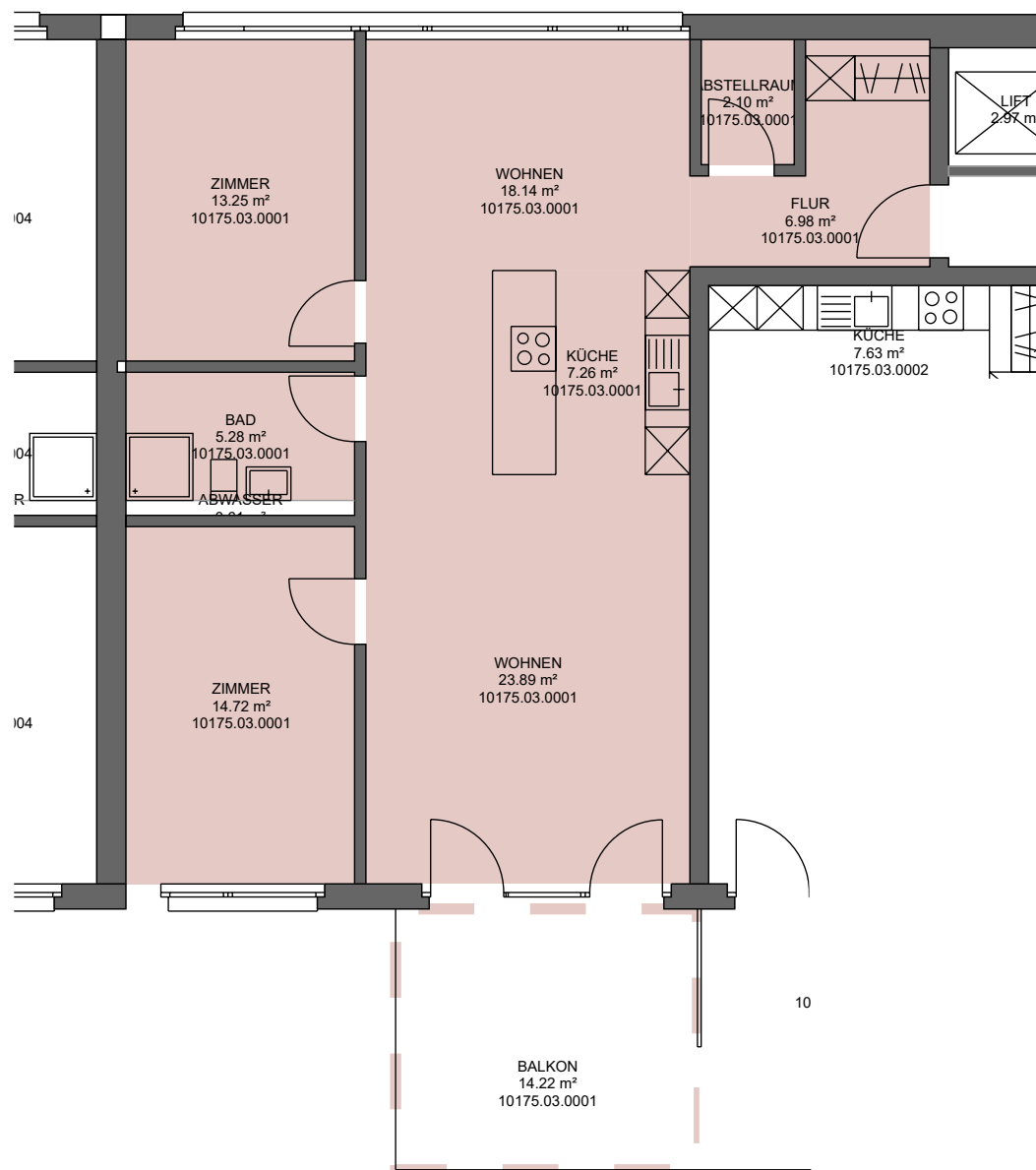

*Dieser Vermietungsplan hat ausschliesslich informellen Charakter. Der Interessent bzw. Mieter kann aus dem Vermietungsplan daher keinerlei Ansprüche ableiten. Für Mietflächen, Masse, Grundrisse, Einbauelemente, Türanschlüsse usw. gelten ausschliesslich die in der Hauptmietvertragsurkunde gemachten Angaben. Alle Massangaben sind für Ausführungs- und Bestellzwecke vor Ort zu prüfen. Nichttragende Wände müssen vor Abbruch bezüglich Statik mit einem Fachplaner geprüft werden. VWAGF=Vermietbare Wohn-, Arbeits- u. Gewerbefläche, ZF=Zuschlagsfläche, VMF=Vermietbare Fläche (gerundet)