476
Wohn- und Geschäftshaus
Kreuzplatz 4, 3510 Konolfingen

Grundriss / Schnitt Dachgeschoss **1 : 100**
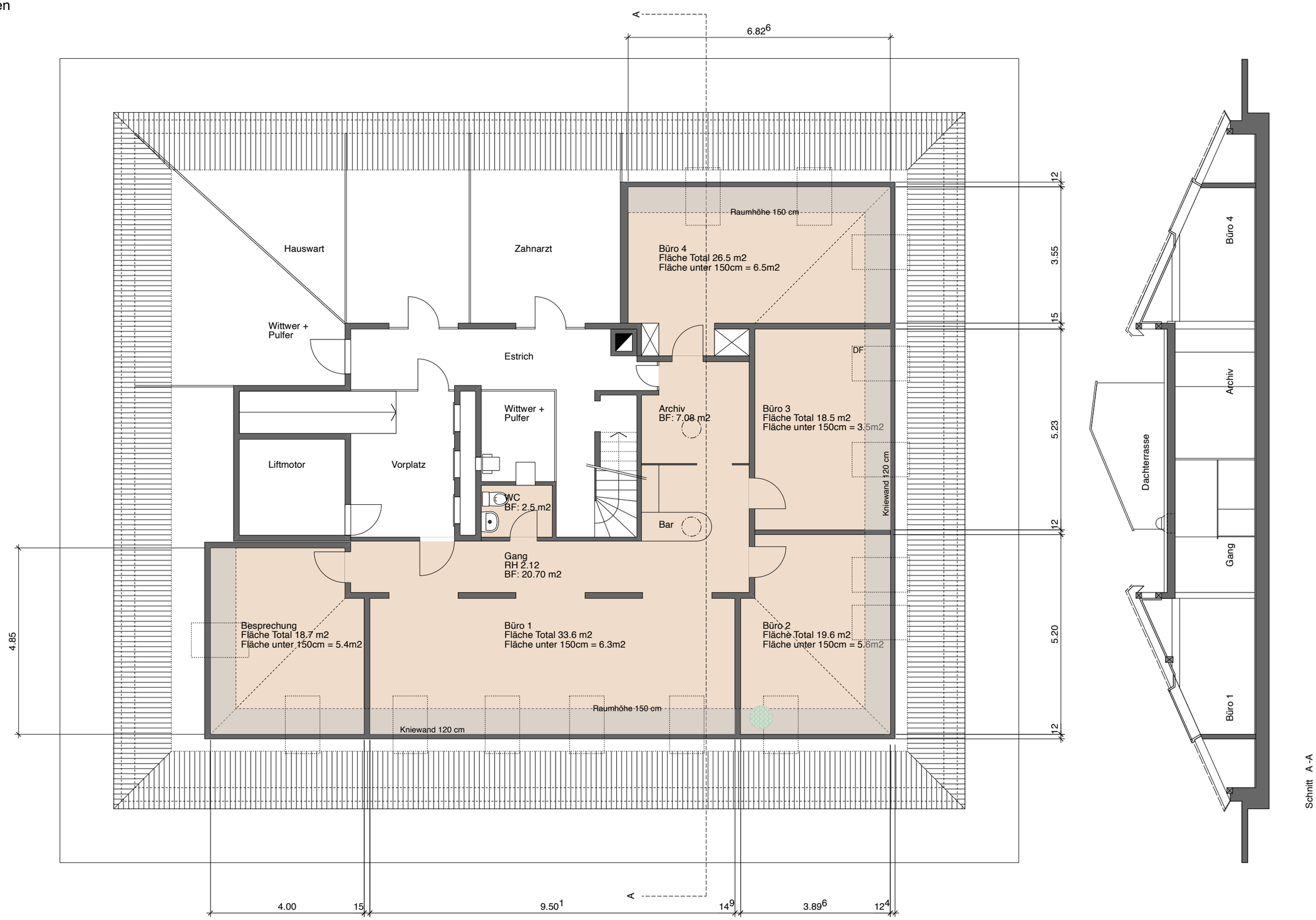
Wittwer + Pulfer Architekten AG
Kreuzplatz 4, 3510 Konolfingen
30.10.2025