wohn- und geschaeftshaus rohrmattstrasse guemligen

grundriss 2. obergeschoss

hauser + pfister architekten ag
pourtalèsstrasse 43 3074 muri tel. 031/52 75 25

022-23

mst.	1:100
pl. gr	52/31
gez.	jo
datum	11-08-80
kontr.	
rev.	10-09-80
rev	03-11-80
rev.	18-11-80
rev	05-01-81

I. ETAPPE

legende :

norm. beton · stahlbeton · zementstein · backstein schwer · backstein · alba · waschbeton

ok fertig boden
ok roher boden

alle masse sind rohmasse und sind vom unternehmer am bau zu kontrollieren resp selbst zu nehmen

tuerhoehen ab ok hoeherem boden bezw schwelle, bis uk rohem sturz

fensterhoehen ab ok fertig bruestung bis uk rohem sturz

bruestungen und schwellen ab fertig boden

uk fertig fenstersturz = +2.10 ab fertig boden

details siehe plan erdgeschoss nr. 022 21

r = rolladen ls = lamellenstore k = kurbel

dd = deckendurchbruch wd = wanddurchbruch
ws = wandschlitz

bezugspunkt = 559.10 m u m ok schachtdeckel

ok fert 2.og = + 8.25 = 566.00 m u m
±0.00 ok fert. = = m.u.m.
±0.00 ok fert = = m.u.m.
±0.00 ok fert. = = m ü.m.
±0.00 ok fert = = m.ü.m

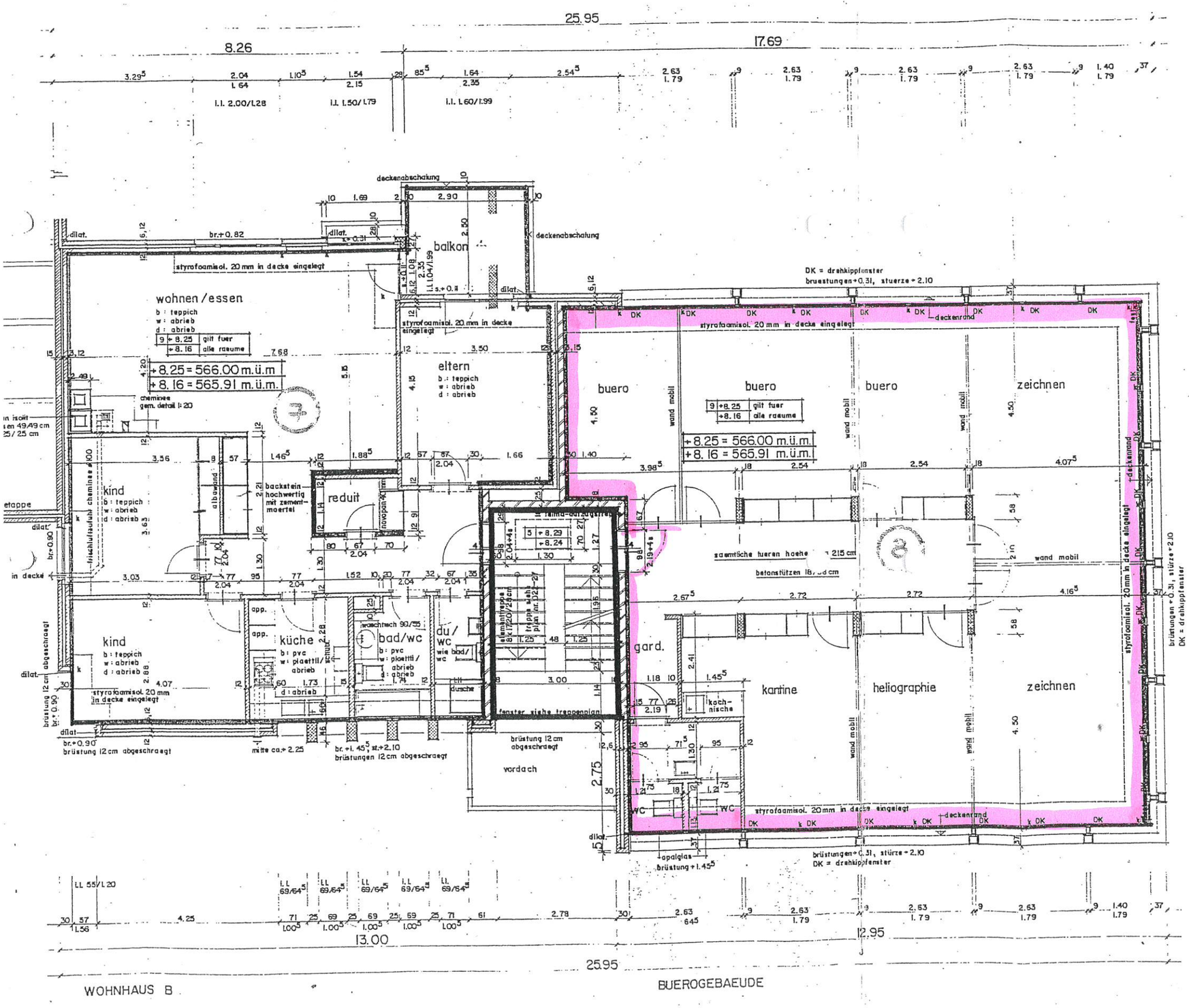

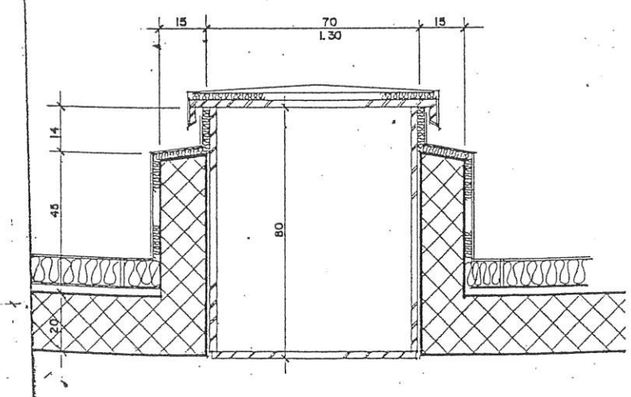

detailschnitt durch dach-aufzugstreppe mst. 1:10