

Liegenschafts-Nr. 10151  
Adresse Zwickstr. 6  
8304 Wallisellen

Nutzungsart Geschäftsgebäude

Bewirtschafter  
Druckdatum 18.12.2025  
Aktuelle Situation

Etage Erdgeschoss

Vermietungsplan (ID)

		VWAGF*	ZF*	VMF*
<div></div> 10151.03.001	Weissberg Jessica	87.4	0.0	87

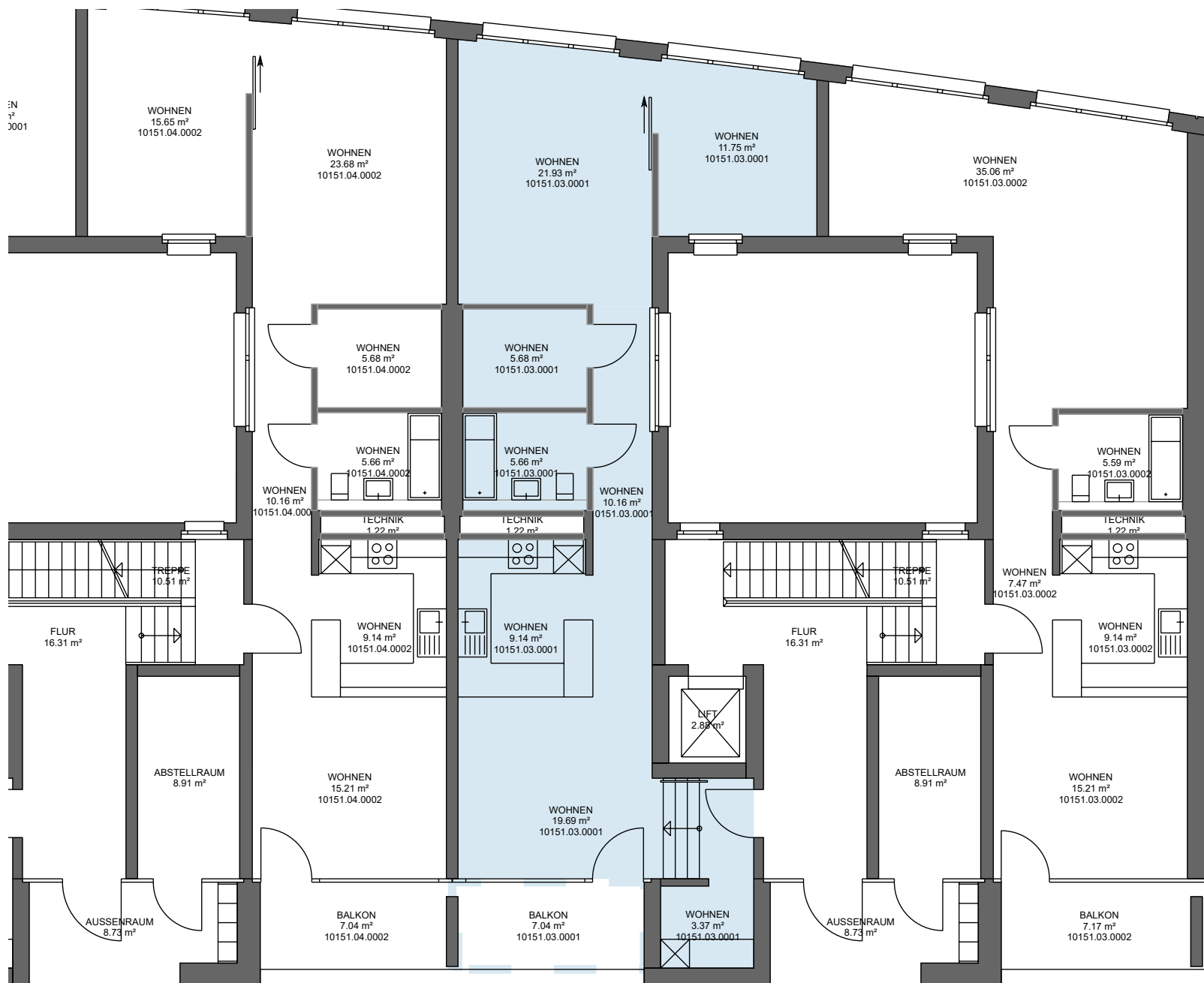

\*Dieser Vermietungsplan hat ausschliesslich informellen Charakter. Der Interessent bzw. Mieter kann aus dem Vermietungsplan daher keinerlei Ansprüche ableiten. Für Mietflächen, Masse, Grundrisse, Einbauelemente, Türanschlüsse usw. gelten ausschliesslich die in der Hauptmietvertragsurkunde gemachten Angaben. Alle Massangaben sind für Ausführungs- und Bestellungs zwecke vor Ort zu prüfen. Nichttragende Wände müssen vor Abbruch bezüglich Statik mit einem Fachplaner geprüft werden. VWAGF=Vermietbare Wohn-, Arbeits- u. Gewerbefläche, ZF=Zuschlagsfläche, VMF=Vermietbare Fläche (gerundet)