

Liegenschafts-Nr. 10211  
Adresse Zürcherstrasse 58  
8400 Winterthur

Nutzungsart

Bewirtschafter

Druckdatum 22.09.2021  
Aktuelle Situation

**Etage 5. Obergeschoss**

## Vermietungsplan (ID)

	VWAGF*	ZF*	VMF*
10211.16.0502	99.5	0.0	100

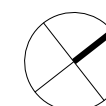
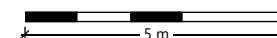
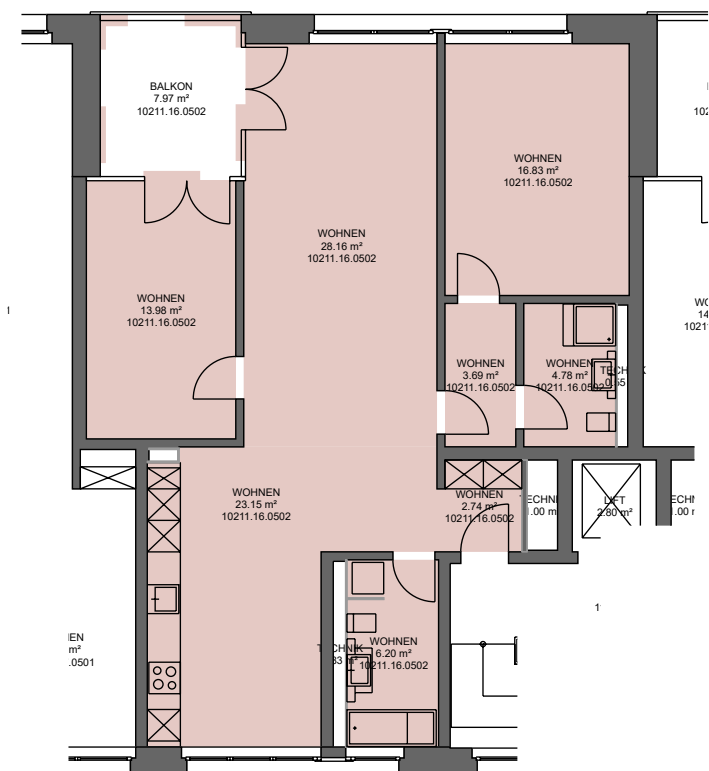

\*Dieser Vermietungsplan hat ausschliesslich informellen Charakter. Der Interessent bzw. Mieter kann aus dem Vermietungsplan daher keinerlei Ansprüche ableiten. Für Mietflächen, Masse, Grundrisse, Einbauelemente, Türanschlüsse usw. gelten ausschliesslich die in der Hauptmietvertragsurkunde gemachten Angaben. Alle Massangaben sind für Ausführungs- und Bestimmungszwecke vor Ort zu prüfen. Nichttragende Wände müssen vor Abbruch bezüglich Statik mit einem Fachplaner geprüft werden. VWAGF=Vermietbare Wohn-, Arbeits- u. Gewerbefläche, ZF=Zuschlagsfläche, VMF=Vermietbare Fläche (gerundet)