Adlerstrasse 30, 4052 Basel

4.5-Zimmer-Wohnung

1. Obergeschoss 01-0101

Wohnfläche 94.1 m²

Aussenfläche 11.9 m²
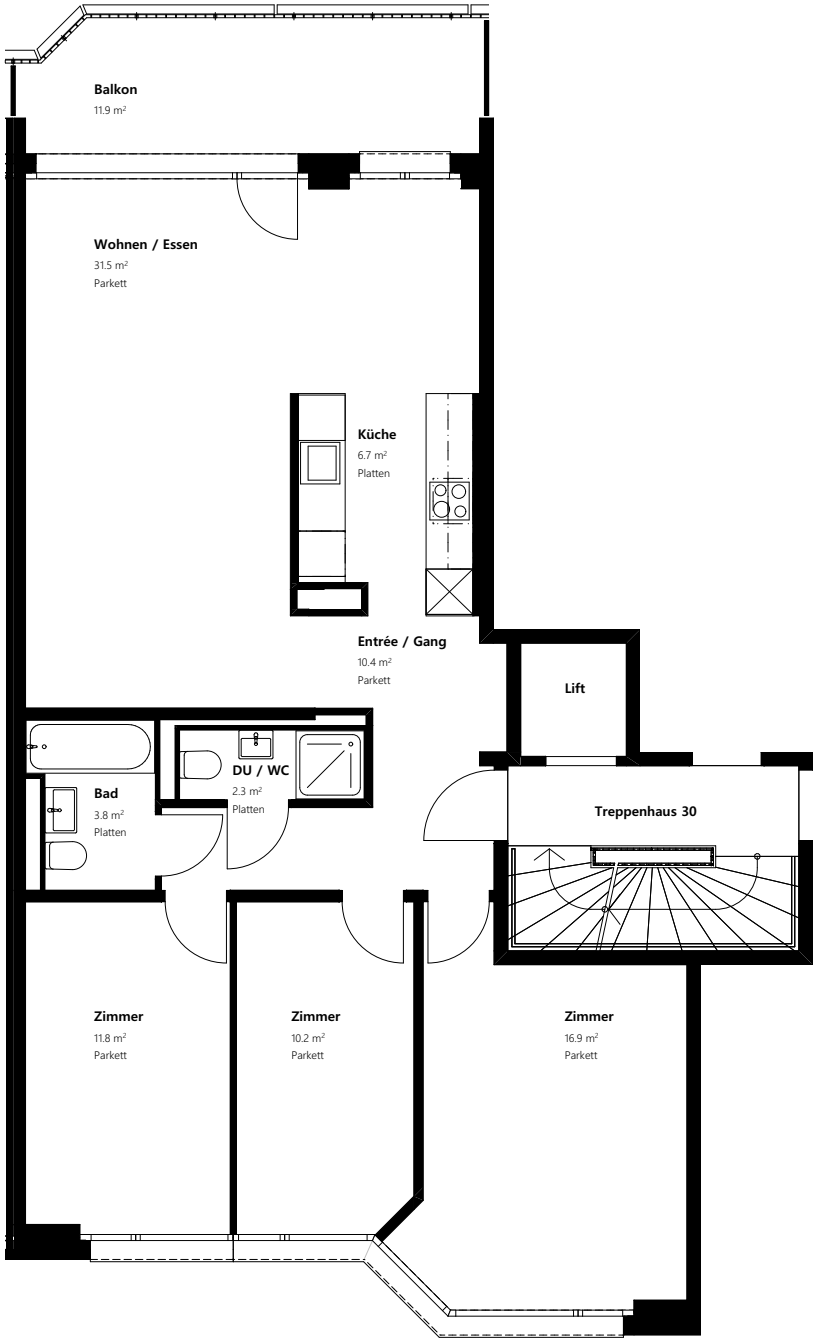
ADLERSTRASSE
Basel