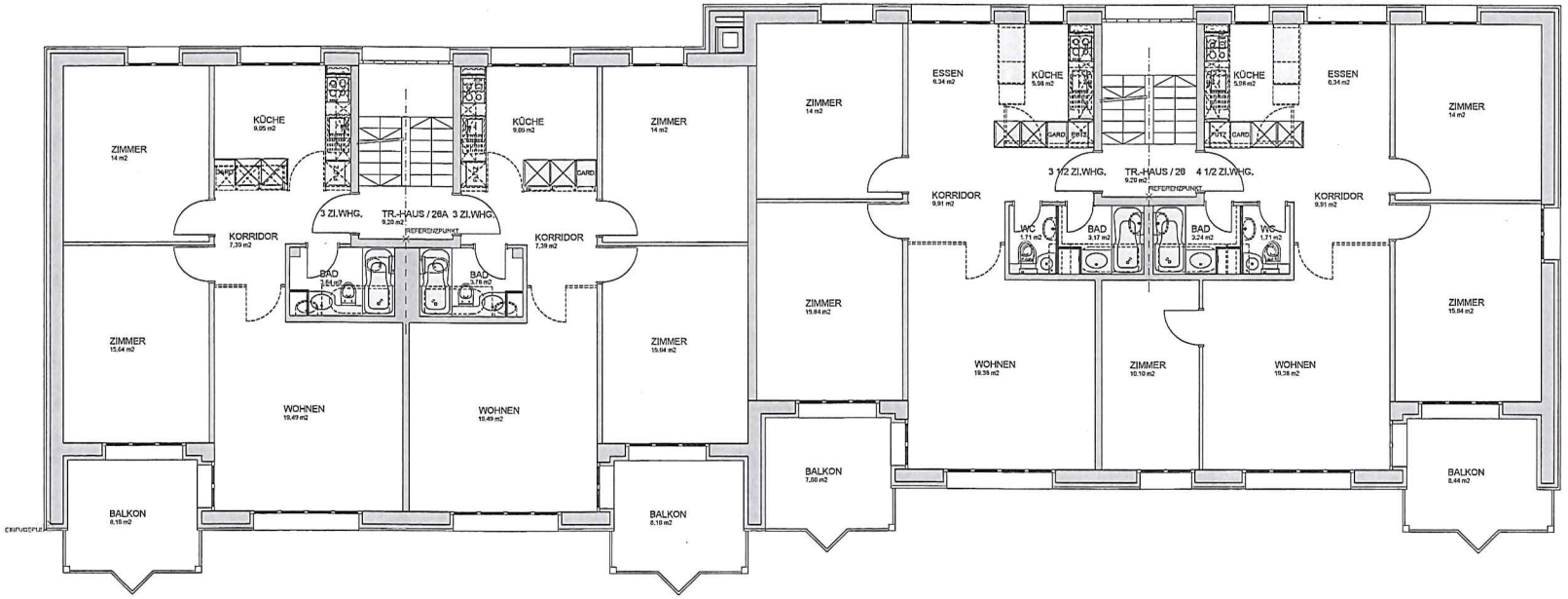


| INDEX | ÄNDERUNG | DATUM | GEZ. |
|---|---|---|---|
| B | KÜCHEN ÜBERARBEITET | 08.03.11 | MH |
| A | 1. AUSGABE | 15.02.11 | MH |

LETZTE ÄNDERUNG
08.03.2011

| | | | |
|---|---|---|---|
| BAUHERRSCHAFT<br>AXA LEBEN AG, GENERAL-GUISAN-STRASSE 40, 8401 WINTERTHUR | | | BAUNUMMER<br>10-100 |
| OBJEKT<br>SANIERUNG MFH FELDERHOFSTR. 24-28, 3380 HERZOGENBUCHSEE | | | PLANNUMMER<br>161 |
| ÄNDERUNGSINDEX<br>B | PLANGRÖSSE<br>98 / 30 | ERSTELLDATUM<br>15.02.2011 | GEPLANT MIT CAD<br>MH |
| PLANBEZEICHNUNG<br>GRUNDRISS<br>**1. OBERGESCHOSS 26/26A**<br>AUSFÜHRUNGSPLAN | | | MASSSTAB<br>**1:50** |

sanreno generalplaner ag
sanreno generalplaner ag
Postfach 3200, 5001 Aarau
Telefon 062 296 37 30
Telefax 062 296 37 31
info@sanrenoag.ch
www.sanrenoag.ch