

Liegenschafts-Nr. 10298
Adresse Weststrasse 94-96
4900 Langenthal

Nutzungsart

Bewirtschafter

Druckdatum 21.02.2024
Aktuelle Situation

Etage

1. Obergeschoss, 1. Untergeschoss, 2. Obergeschoss

Vermietungsplan (ID)

	VWAGF*	ZF*	VMF*
10298.01.0101	50.4	0.0	50

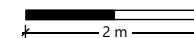
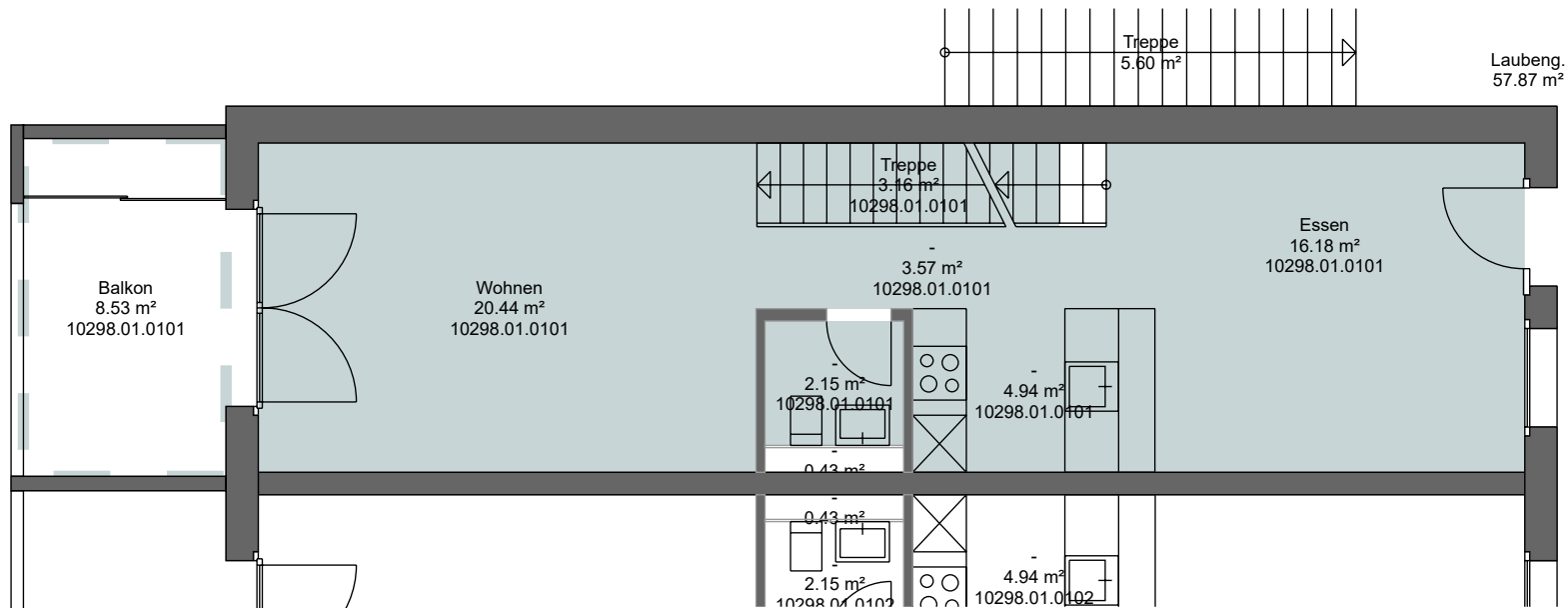

*Dieser Vermietungsplan hat ausschliesslich informellen Charakter. Der Interessent bzw. Mieter kann aus dem Vermietungsplan daher keinerlei Ansprüche ableiten. Für Mietflächen, Masse, Grundrisse, Einbauelemente, Türanschläge usw. gelten ausschliesslich die in der Hauptmietvertragsurkunde gemachten Angaben. Alle Massangaben sind für Ausführungs- und Bestellzwecke vor Ort zu prüfen. Nichttragende Wände müssen vor Abbruch bezüglich Statik mit einem Fachplaner geprüft werden. VWAGF=Vermietbare Wohn-, Arbeits- u. Gewerbefläche, ZF=Zuschlagsfläche, VMF=Vermietbare Fläche (gerundet)

Liegenschafts-Nr. 10298
Adresse Weststrasse 94-96
4900 Langenthal

Nutzungsart

Bewirtschafter

Druckdatum 21.02.2024
Aktuelle Situation

Etage

1. Obergeschoss, 1. Untergeschoss, 2. Obergeschoss

Vermietungsplan (ID)

	VWAGF*	ZF*	VMF*
10298.01.0101	46.7	0.0	47

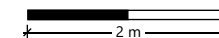
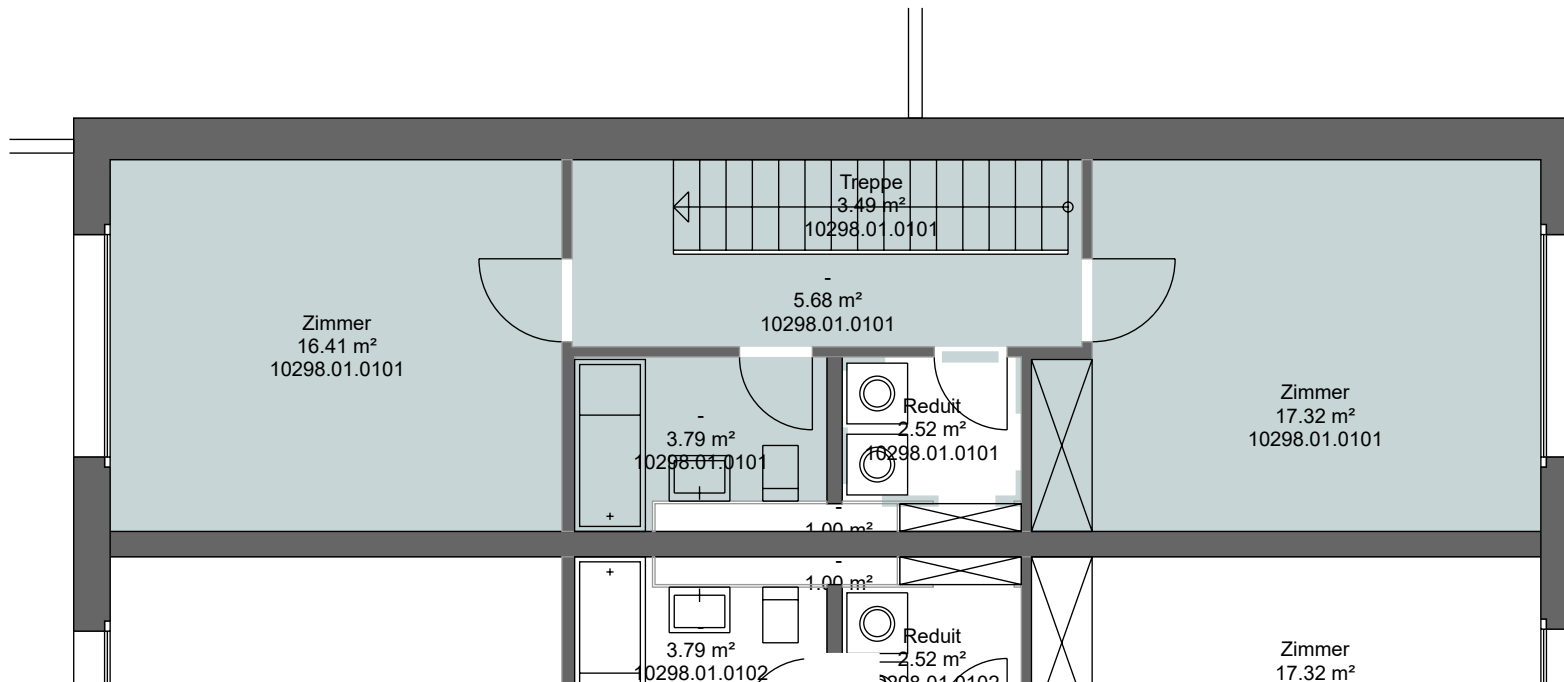

*Dieser Vermietungsplan hat ausschliesslich informellen Charakter. Der Interessent bzw. Mieter kann aus dem Vermietungsplan daher keinerlei Ansprüche ableiten. Für Mietflächen, Masse, Grundrisse, Einbauelemente, Türanschläge usw. gelten ausschliesslich die in der Hauptmietvertragsurkunde gemachten Angaben. Alle Massangaben sind für Ausführungs- und Bestellungs-zwecke vor Ort zu prüfen. Nichttragende Wände müssen vor Abbruch bezüglich Statik mit einem Fachplaner geprüft werden. VWAGF=Vermietbare Wohn-, Arbeits- u. Gewerbefläche, ZF=Zuschlagsfläche, VMF=Vermietbare Fläche (gerundet)